



Roche



Présente dans le monde  
entier – originaire de Suisse

# Table des matières

<b>Roche en un coup d'œil</b>	<b>4–9</b>
L'entreprise Roche	6–7
Roche Pharma	8
Roche Diagnostics	9
<b>Innovation et engagement</b>	<b>10–17</b>
Notre passion pour la science et l'innovation	11–13
La patientèle au cœur de nos préoccupations	14–15
Les soins de santé sont essentiels	16–17
<b>Notre engagement en Suisse</b>	<b>18–27</b>
Présence mondiale, ancrage local	19
Notre place dans l'économie suisse	20
Nos positions	21
Nos sites	22–25
Des emplois variés chez Roche	26–27
<b>Notre responsabilité vis-à-vis de l'environnement et de la société</b>	<b>28–33</b>
Notre action globale	29–31
Notre engagement social	32–33
Contact	35

## Bienvenue chez Roche!

Le désir d'un avenir plus sain nous anime. Nous évoluons au même rythme que le monde. Depuis plus de 125 ans, nous relevons les défis les plus complexes dans le domaine de la santé. Telle est notre tradition.

Nous répondons aux besoins en constante évolution des individus du monde entier. Nous nous concentrons sur des investissements à long terme dans la recherche et dans le développement afin de concevoir des solutions, des diagnostics et des médicaments innovants permettant d'améliorer la vie des êtres humains de la génération actuelle et des générations futures. Nous faisons avancer la science pour délivrer des soins à toutes les personnes qui en ont besoin.

Nous réunissons des professionnel-le-s engagé-e-s, dont les perspectives différentes se complètent, au sein de notre réseau mondial. Grâce à cette approche, nous sommes en mesure de trouver sans cesse de nouvelles méthodes et de relever continuellement de nouveaux défis, dans la recherche, dans l'innovation, dans le développement de médicaments ou dans le diagnostic.

Nous n'y parviendrons toutefois pas seul-e-s. Pour réussir, nous tentons de nouer des partenariats étroits et de collaborer de manière ciblée avec des partenaires, la patientèle, des professionnel-le-s de santé, d'autres acteur-ric-e-s tels que des universités et des hautes écoles, d'autres entreprises, des institutions et des gouvernements.

Notre travail nous permet de façonner un avenir dans lequel nous aurons tous plus de temps à consacrer aux personnes que nous aimons.

Nous sommes fiers de notre travail qui se focalise sur l'humain. C'est ce qui fait ce que nous sommes. C'est ce qui fait de nous Roche.



## André Hoffmann

Vice-président du conseil d'administration de Roche et arrière-petit-fils du fondateur de l'entreprise, Fritz Hoffmann-La Roche

*«Je suis reconnaissant à toutes les personnes qui, au fil du temps, ont fait de Roche cette formidable entreprise. Mon arrière-grand-père serait très fier de voir ce que Roche est devenue aujourd'hui. A présent, nous devons poursuivre notre success-story et rester guidés par la science et l'innovation.»*

*Bien que nous soyons fiers de ce que nous avons accompli par le passé, c'est l'avenir qui nous motive.*

En savoir plus  
Notre histoire

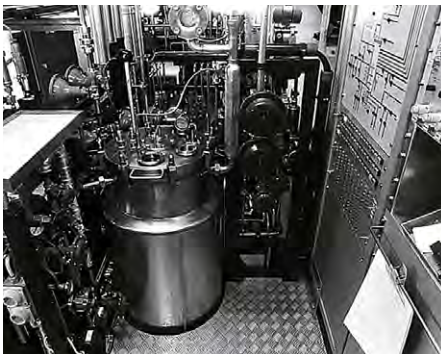

## À la conquête du monde depuis Bâle

Chez Roche, nous sommes fiers de notre longue tradition, mais aussi de notre position de leader parmi les entreprises du secteur de la santé en Suisse et dans le monde.

Plus de 100 000 collègues dans le monde œuvrent tous les jours inlassablement pour faire avancer la recherche et le développement (R&D), pour concevoir de nouveaux médicaments, de nouveaux diagnostics et de nouvelles solutions numériques, ainsi que pour acquérir des connaissances basées sur des données en vue d'aider les patient-e-s et les patient-e-s à vivre mieux et plus longtemps.



**33** sites de R&D

Pharma et Diagnostics dans le monde



**20** sites de production

Pharma et Diagnostics dans le monde



Présence dans plus de **150** pays

**CHF 63,3 milliards**

Chiffre d'affaires du groupe Roche

**CHF 45,6 milliards**

Chiffre d'affaires dans le domaine Pharma

**CHF 17,7 milliards**

Chiffre d'affaires dans le domaine Diagnostics

**CHF 14,1 milliards**

Investissement en recherche et développement (R&D)



## «Doing now what patients need next» – notre stratégie

La complexité dans le secteur de la santé et la pression croissante qui s'exerce sur les coûts nous mettent à rude épreuve. Parallèlement, de nouvelles opportunités s'offrent à nous, notamment grâce aux progrès considérables réalisés dans les sciences de la vie et à la numérisation du secteur de la santé.

### Ce que nous faisons

#### Domaines d'intérêt

Adapter le traitement du patient

#### Notre force

Les compétences scientifiques

#### Nos prestations

Créer de la valeur pour toutes les parties prenantes



### Comment nous travaillons

#### Notre style de direction

Des résultats inspirants et significatifs

#### Notre façon de travailler

Agile et en réseau

#### Notre organisation

Axée sur l'innovation

## Roche aujourd'hui: la science porte ses fruits

Nous associons notre expertise dans les domaines de la pharma et du diagnostic in vitro aux connaissances les plus récentes en matière de science des données. Cela permet une recherche plus efficace et efficiente conduisant à des traitements plus ciblés et plus performants.

Notre environnement commercial évolue continuellement et nous pose sans cesse de nouveaux défis. Les soins de santé se complexifient, les systèmes de santé sont soumis à de multiples pressions, y compris une sensibilité croissante aux coûts. Parallèlement, les progrès de la médecine et la numérisation croissante dans le secteur de la santé offrent des opportunités pour concevoir des soins de santé centrés sur la patientèle, utiles et efficaces.

Chez Roche, nous allions notre expertise dans les domaines *Pharma*, *Diagnostics* et *Diabetes Care* à une science des données de pointe tournée vers l'avenir.

### Roche Pharma

Notre travail est couronné de succès lorsque les dernières découvertes scientifiques débouchent sur des produits qui améliorent, voire sauvent la vie des patient-e-s. Nous transformons les performances scientifiques

innovantes de pointe en médicaments efficaces.

Grâce à ses domaines thérapeutiques très diversifiés (oncologie, immunologie, neurologie, maladies infectieuses, ophtalmologie, maladies rares et pneumologie), Roche fait partie des leaders mondiaux dans le domaine des médicaments cliniquement différenciés et innovants.

- Nous avons obtenu 27 autorisations majeures de mise sur le marché de médicaments dans le monde en 2022.
- 32 produits Roche figurent sur la liste des médicaments essentiels de l'Organisation mondiale de la santé (OMS).
- 14,2 millions de patientes et de patients ont été traités avec des médicaments de Roche dans le monde en 2022.



**En savoir plus**  
**Notre activité**

\* Tous les chiffres datent de 2022





## Roche Diagnostics

Il est devenu évident, au plus tard avec la pandémie de coronavirus, que des soins de santé efficaces reposent sur des tests de diagnostic fiables. Ceux-ci fournissent des informations et des bases de décision solides pour la prévention, la détection des maladies et le suivi des traitements.

En tant que Roche Diagnostics, nous proposons dans plus de 100 pays le plus vaste

portefeuille de tests in vitro du secteur ainsi que des outils d'aide à la décision, de conseil, de diagnostic numérique, de gestion des maladies, d'automatisation des laboratoires et de systèmes logiciels. Nos solutions intégrées sont utilisées dans des laboratoires, des hôpitaux, par des professionnel-le-s de santé et dans l'ensemble du système de santé.

Près de 29 milliards de tests ont été effectués en 2022 sur des systèmes Roche.

## Diagnostic in vitro (DIV ou diagnostic de laboratoire)

Les dispositifs médicaux de diagnostic in vitro sont des produits médicaux qui permettent de réaliser des analyses médicales en laboratoire à partir d'échantillons biologiques tels que du sang, des sécrétions, de l'urine ou des tissus. Les échantillons sont analysés et évalués «in vitro» (expression latine signifiant dans un verre), c'est-à-dire en dehors du corps humain, dans un tube en verre par exemple.

## Diabetes Care

Depuis plus de 40 ans, Roche Diabetes Care fait figure de pionnier dans le développement de technologies et de services innovants pour le diabète et est également leader dans le domaine de la gestion personnalisée intégrée du diabète (iPDM). Nous proposons des produits de mesure de la glycémie, des pompes à insuline, un système de surveillance du glucose en continu ainsi que des solutions et des services numériques pour une gestion complète des données du diabète. Conçues comme un écosystème de données ouvert, nos solutions permettent de mieux comprendre la maladie, ce qui conduit à des mesures de traitement personnalisées et efficaces.

# Notre motivation

Le désir d'un avenir plus sain nous anime. Nous sommes fier-ère-s de notre travail, centré sur l'être humain.



## Notre passion pour la science et l'innovation

Chez Roche, notre travail ne connaît pas de frontières. Nous ne pouvons cependant relever seuls les plus grands défis du secteur de la santé. Nous accordons donc une grande importance à la collaboration interne et externe, car lorsque nous travaillons dans le même but, nous obtenons de meilleurs résultats pour tous.

### Notre ambition:

être à la pointe de la recherche afin de découvrir de nouvelles méthodes de diagnostic et de traitements de maladies et les réaliser. Nous développons des

médicaments, des diagnostics et des solutions innovantes qui améliorent la vie des gens. Nos idées et nos recherches contribuent à sauver des vies.

### Nos domaines thérapeutiques prioritaires:



Pneumologie



Woman Health



Maladies cardiovasculaires



Maladies infectieuses



Neurologie



Inflammations/immunologie



Oncologie



Maladies métaboliques



Ophtalmologie



Maladies rares



Hématologie

En savoir plus  
Domaines d'intérêt



## De la molécule au produit – les phases du développement

Les études cliniques sont indispensables pour comprendre si de nouveaux médicaments sont sûrs et efficaces et peuvent être utilisés efficacement dans le traitement des personnes. Seuls 10% environ de nos projets de développement clinique sont couronnés de succès. Nous considérons que les échecs sont propices à l'innovation et à la poursuite de la recherche.

### Les phases d'une étude clinique



#### Phase 1

Sécurité et compatibilité  
Effets secondaires des médicaments

Nombre de patient-e-s:  
deux à cent volontaires

Durée:  
une semaine à plusieurs mois



#### Phase 2

Dosage  
Risques et effets secondaires

Nombre de patient-e-s:  
plusieurs centaines de volontaires

Durée:  
jusqu'à 2 ans



#### Phase 3

Effets secondaires et efficacité  
Exécution internationale

Nombre de patient-e-s: plusieurs centaines à plusieurs milliers de volontaires

Durée:  
1 à 4 ans



#### Phase 4

Utilité, efficacité et sécurité  
Études cliniques à long terme

Nombre de patient-e-s:  
plusieurs milliers de volontaires

Durée:  
plus d'un an

#### Précurseur de la médecine personnalisée

Depuis plus de 20 ans, nous élaborons les bases scientifiques de ce que l'on appelle la médecine personnalisée. Les traitements qui exploitent les mécanismes biologiques du cancer et d'autres maladies sont des exemples de cette nouvelle approche. Aujourd'hui, nous travaillons pour que les traitements soient non seulement adaptés aux besoins individuels des personnes concernées, mais aussi à leur profil génétique unique.

#### L'immunothérapie anticancéreuse

Le système immunitaire est conçu pour détecter et éliminer les cellules mutantes chez les personnes en bonne santé. Cependant, pour des raisons inconnues, ce système de surveillance naturel échoue parfois, permettant alors à des formes de cancer de se développer. L'objectif de l'immunothérapie est de soutenir les propres cellules immunitaires de manière à ce qu'elles puissent détruire et finalement vaincre le cancer.



## La patientèle au cœur de nos préoccupations

La collaboration et les échanges directs avec les organisations de patient-e-s comptent beaucoup pour nous. En effet, ces dernières nous aident à comprendre comment la patientèle et leurs proches gèrent la vie quotidienne face à une maladie et ce dont ils ont besoin. Ce n'est que tous-tes ensemble que nous pourrions faciliter et améliorer la vie des gens.

### Nous soutenons environ 20 organisations de patient-e-s en Suisse

Nous sommes convaincus que nous pouvons obtenir des résultats encore meilleurs pour la patientèle en collaborant étroitement avec la communauté des patient-e-s. Notre objectif commun est de placer le bien-être de la patientèle au cœur des soins de santé.

Les organisations de patient-e-s constituent des partenaires importants qui nous aident à soutenir les personnes concernées et leurs proches dans leur lutte contre la maladie. Les patient-e-s doivent être inclus dans les décisions en matière de traitement et de soins et pouvoir ainsi faire valoir leurs propres besoins et expériences.

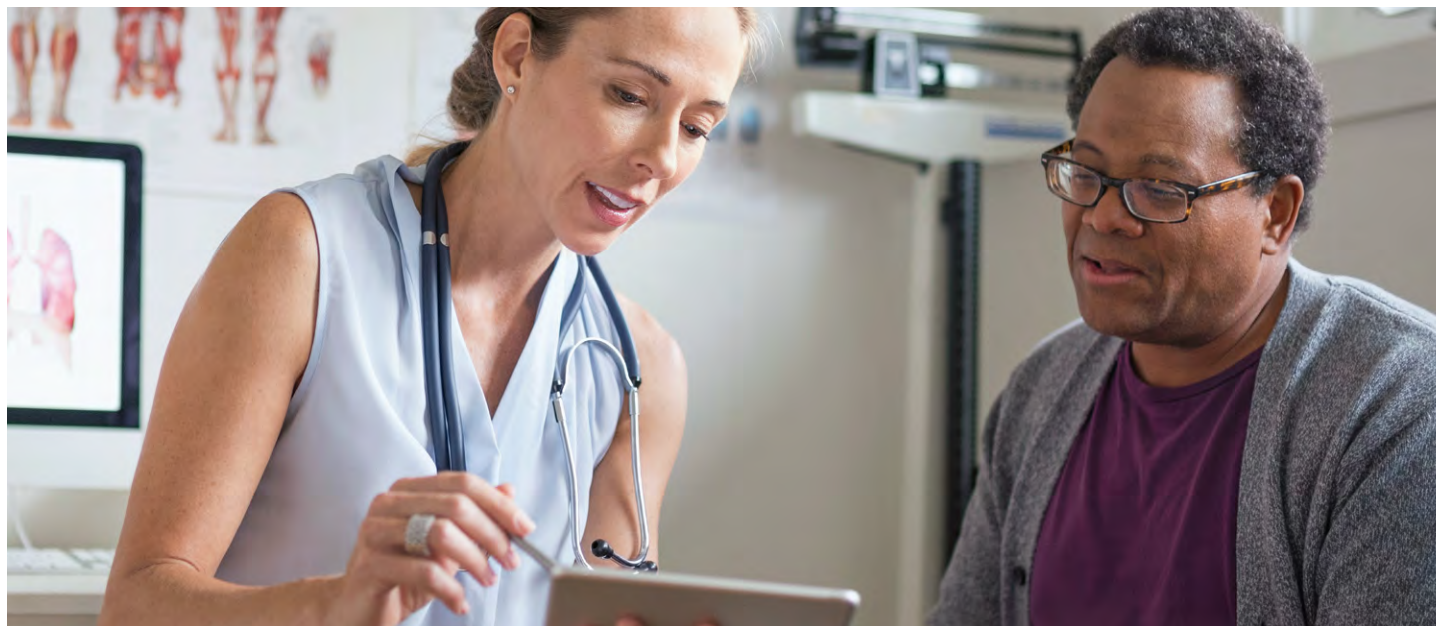

### L'exemple de l'application Focus Me

Roche Pharma Suisse a développé l'application Focus Me en collaboration avec des patientes atteintes d'un cancer du sein, des spécialistes et des organisations de patient-e-s. Cette plateforme offre la possibilité de se mettre en réseau avec d'autres femmes concernées et des spécialistes et de se soutenir mutuellement sur un plan professionnel et émotionnel. Le portail d'information pour les patient-e-s Focus Me propose également des informations plus détaillées sur différentes maladies.

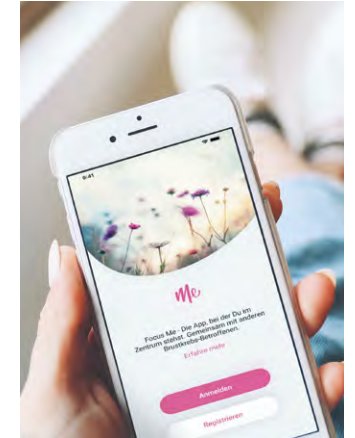

En savoir plus  
Focus Me App



## L'accès aux soins est essentiel

Nous savons que nos diagnostics et nos médicaments ne sont efficaces que si les personnes qui en ont besoin peuvent y accéder. En matière de soins de santé, nous sommes confrontés à des défis que nous ne pourrions relever qu'en collaboration avec l'Office fédéral de la santé publique (OFSP), de Swissmedic et d'autres acteurs en Suisse. C'est ainsi que nous assumons notre responsabilité sociale.

En collaboration avec les parties prenantes à l'échelon mondial et local, nous soutenons les efforts des gouvernements visant à construire des systèmes de santé efficaces et résilients. Chaque pays est confronté à

ses propres défis en matière d'accès aux soins. Le financement, les infrastructures, les capacités, les professionnel-le-s qualifié-e-s et la sensibilisation jouent un rôle majeur.



### Des solutions innovantes grâce à des partenariats

Nous sommes fermement convaincus qu'une approche holistique et collaborative est nécessaire pour éliminer les obstacles potentiels à l'accès au système de santé. Les défis ne pourront être surmontés que collectivement. C'est pourquoi nous collaborons étroitement avec divers acteurs et actrices du secteur de la santé pour permettre à tout le monde d'accéder rapidement à nos médicaments et à nos diagnostics. Nous nous efforçons également de contribuer à l'élaboration d'un système de santé durable.





### «Swiss Patient Access Program» pour un accès amélioré aux thérapies contre le cancer

De nos jours, les progrès de la recherche médicale se font à une vitesse pour laquelle nos systèmes d'autorisation et de remboursement ne sont pas conçus. Il se peut donc que de nouveaux médicaments qui ne sont pas encore remboursés ou qui ne sont autorisés que pour une autre indication ne soient pas mis à la disposition des patients via l'assurance obligatoire des soins (AOS). Dans des cas exceptionnels, entre autres pour les cancers, les caisses-maladie peuvent néanmoins soutenir les thérapies dans cette phase.

En Suisse, environ 40 000 patient-e-s et patientes bénéficient de cette dérogation chaque année. La décision d'approuver et de

financer une thérapie n'est pas réglementée de manière uniforme et se fonde sur une évaluation des caisses-maladie et des médecins-conseils. Les coûts sont répartis entre la caisse-maladie et le fabricant en cas d'approbation.

Des cas de rigueur peuvent résulter du refus des caisses-maladie de prendre en charge les coûts. Dans de tels cas, nous collaborons notamment avec la Société Suisse d'Oncologie Médicale (SSOM) dans le cadre du «Swiss Patient Access Program» (SPAP). Ce projet permet aux patient/e-s vivant en Suisse d'accéder à des médicaments anticancéreux sélectionnés dans la mesure où ceux-ci sont médicalement nécessaires (sur la base d'une décision d'experts) et que la prise en charge a été refusée par l'assurance maladie.





# Notre engagement en Suisse

Depuis notre fondation à Bâle en 1896, nous sommes enracinés en Suisse. La Suisse nous façonne et nous façonnons la Suisse.



## Présence mondiale, ancrage local

La Suisse est considérée comme l'un des pays les plus innovants au monde. Nous effectuons une grande partie de notre recherche et développement en Suisse. Notre siège social mondial et le centre de nos activités commerciales se trouvent à Bâle.

### Roche Suisse en chiffres

**14 150** employé-e-s (plus de 13% de notre effectif mondial)

**44%** de notre personnel est féminin

Chiffre d'affaires de **CHF 683 millions** en Suisse (2% de notre chiffre d'affaires mondial)

**37%** des cadres sont des femmes

**CHF 3891 millions** investis en recherche et développement chaque année en Suisse, soit près de CHF 15 millions par jour ouvrable (près d'un tiers de nos dépenses de R&D mondiales)

**Plus de 5000** scientifiques font de la recherche sur des technologies et des méthodes thérapeutiques innovantes sur les sites de Roche en Suisse.

**Plus de 400** postes d'apprentissage

**Plus de 120** nationalités sont représentées

## Notre contribution à la Suisse et à son économie

La Suisse fait partie des pays du monde où la vie est la plus agréable et qui investit beaucoup dans son système de santé. Parmi les pays industrialisés, la Suisse affiche l'espérance de vie la plus longue (près de 84 ans), alors qu'elle n'était que d'environ 70 ans dans les années 1960. Les progrès réalisés sur les quelque 60 dernières années sont palpables. Le solide secteur suisse de la santé et de l'industrie pharmaceutique, dont Roche fait partie, y apporte des contributions importantes.



### Notre place dans l'économie suisse

- Notre activité contribue directement ou indirectement à la création de valeur ajoutée de l'économie suisse à hauteur de CHF 25 milliards, soit 3% du PIB.
- La part de nos activités de recherche atteint CHF 3,3 milliards.
- En plus de nos 14 150 emplois, Roche est également à l'origine de plus de 45 000 emplois dans d'autres corps de métiers.

\* Tous les chiffres datent de 2022

## Nos positions

Les atouts de la Suisse sont multiples: stabilité politique, sécurité juridique, marchés d'exportation ouverts, formation supérieure, professionnel-le-s qualifié-e-s, excellente capacité d'innovation, recherche fondamentale de qualité et cadre fiscal attractif. Ils doivent être maintenus à l'avenir. C'est pourquoi nous nous engageons dans les discussions actuelles sur la politique de santé.

Nous nous mettons en réseau avec le monde politique, car nous sommes convaincus que la prise en compte de nos positions dans le processus politique et un travail de relations publiques responsable et engagé sont dans l'intérêt de tous les intervenants. Cela sert la société dans son ensemble, par exemple en faisant progresser de manière conséquente la numérisation du système de santé.

Les grandes entreprises ne sont toutefois pas les seules à jouer un rôle central dans le développement des innovations: l'interaction avec les PME, les start-up, les universités et les hautes écoles spécialisées est également essentielle.

### L'Union européenne et la Suisse

Le succès de la Suisse en tant que centre de recherche s'appuie sur l'interconnexion

internationale. Une participation pleine et entière à «Horizon Europe», le programme de recherche et d'innovation le plus important du monde, est indispensable pour que notre pays demeure un leader mondial.

La compétitivité de la Suisse en tant que centre de compétences pharmaceutiques dépend fortement de relations stables et réglementées avec l'Union européenne. Nous saluons l'engagement renouvelé du Conseil fédéral en faveur du bilatéralisme.

La croissance durable de l'économie suisse ne peut être garantie que par l'accès au marché européen et par la libre circulation des personnes.



## Nos sites en Suisse

Notre entreprise est présente sur plusieurs sites du pays, avec des spécialisations différentes.

### 1 Roche Bâle et Kaiseraugst en chiffres

- Effectif : 11800 personnes, dont 300 apprenti-e-s en formation
- Le nouveau centre de recherche et développement compte près de 1800 postes dans des bureaux et des laboratoires ultramodernes à Bâle.
- «Vivre dans la zone des trois frontières» : 10% de nos collaborateurs et collaboratrices pendulent depuis la France et 14% depuis l'Allemagne.

### 2 Roche Zurich Schlieren en chiffres

- Roche Zurich Schlieren en chiffres

### 3 Roche Rotkreuz en chiffres

- Effectif : 2700 employé-e-s
- Environ 150 apprenti-e-s dans dix métiers de formation chaque année



### Roche Bâle et Kaiseraugst – siège principal

Bâle abrite le siège du groupe Roche depuis la fondation de l'entreprise en 1896. Nous misons également à long terme sur la Suisse et sur le site de Bâle/Kaiseraugst. La direction de notre groupe, le siège international des divisions Pharma et Diagnostics et l'une de nos divisions de recherche (Pharma Research and Early Development, pRED) y sont installés.

Roche Pharma (Suisse) SA est la filiale nationale suisse de Roche Pharma et a également son siège à Bâle. Ses collaboratrices et collaborateurs s'engagent à ce que les patient-e-s et de Suisse aient accès aux médicaments innovants de Roche.

Kaiseraugst est l'un de nos principaux sites de production et de conditionnement. Nous y exploitons également l'un de nos plus grands centres mondiaux d'innovation informatique depuis 2017.





### Roche Zurich Schlieren

Notre centre d'innovation, issu d'une spin-off de l'EPFZ, est le centre de compétences en immunothérapie du cancer de Roche Pharma Research and Early Development (pRED). Il se focalise notamment sur le développement d'anticorps thérapeutiques spécialement modifiés (génie des anticorps), une technique qui peut être utilisée pour lutter contre diverses maladies graves. Le Roche Innovation Center de Zurich met l'accent sur le développement de produits, du concept scientifique aux études cliniques en passant par la validation.

### Roche Rotkreuz (canton de Zoug)

Roche Diagnostics est l'un des principaux développeurs mondiaux de solutions de systèmes de diagnostic destinés aux cliniques, aux laboratoires et aux cabinets médicaux ainsi que le principal fabricant de systèmes de diagnostic in vitro entièrement automatisés en Suisse. Le site de Rotkreuz est actuellement l'un des employeurs les plus modernes et des plus importants de la région, attirant de jeunes talents suisses et étrangers. Les organisations nationales Roche Diagnostics (Suisse) SA et Roche Diabetes Care (Suisse) SA sont également implantées sur le campus aux côtés de Roche Diagnostics International AG. Rotkreuz est l'un des sites les plus importants pour la division Diagnostics. Il réunit toutes les fonctions centrales et tous les domaines d'activité.

En savoir plus  
Nos sites



## Des emplois variés chez Roche

Le personnel de Roche veille chaque jour à ce que la patientèle des quatre coins du monde bénéficie de médicaments et de diagnostics efficaces. En tant qu'employeur, nous créons un environnement aussi unique que les personnes qui y travaillent. Nous faisons résolument la promotion de l'individualité de chaque collègue, en ayant toujours pour but d'atteindre collectivement les meilleurs résultats possibles pour nos patient-e-s.



Roche est l'un des plus grands employeurs privés de Suisse. À ce titre, nous agissons conformément aux objectifs de développement durable des Nations Unies et offrons à notre personnel un excellent cadre de travail.

### Nos quatre piliers stratégiques:

les patient-e-s

notre personnel

notre culture

la société



## La culture du travail

En tant qu'entreprise, nous nous engageons à répondre aux besoins de la patientèle et de la société. En tant qu'employeur, la sécurité et le bien-être de notre personnel est prioritaire. Nous encourageons l'émergence d'une culture propice aux débats, au respect mutuel et à l'instauration de la confiance. Nous attachons beaucoup d'importance à l'équilibre entre vie professionnelle et vie privée et offrons à nos collègues de nombreuses opportunités de travailler en toute flexibilité.

### Diversité et inclusion

#### (Diversity, Equity and Inclusion)

Chez Roche, chaque individu compte.

La diversité, l'égalité et l'inclusion sont au cœur de notre stratégie, parce que nous valorisons les caractéristiques qui nous rendent uniques: notre âge, nos convictions, nos compétences, notre identité, notre façon de penser, nos origines ou les langues que nous parlons. Ensemble, nous utilisons les capacités uniques de chacun et chacune pour changer positivement la vie des patient-e-s et de la société.

### Encourager et défier

Le futur recommence chaque jour. C'est pourquoi nous encourageons et sollicitons nos membres à tous les niveaux et dans toutes les fonctions. Nous nous attendons à ce que les membres du personnel fassent preuve de responsabilité individuelle, qu'ils soient prêts à apprendre et à diriger. Notre objectif est de rendre possible notre mode de travail fortement interconnecté à tous les niveaux.

Plus de 400 postes d'apprentissage dans 18 métiers sur tous les sites font de nous l'une des plus grandes entreprises formatrices du pays.



# Notre responsabilité environnementale et sociale

Chez Roche, nous nous engageons de longue date en faveur de la protection du climat et de l'environnement en recherchant de nouvelles technologies et méthodes plus durables et en les intégrant à nos processus et à nos projets. Nous participons à titre bénévole à des projets sociaux et finançons des initiatives caritatives.





## Notre engagement global en faveur de l'environnement, de l'économie et de la société

À travers des projets nationaux, régionaux et locaux, nous prenons nos responsabilités vis-à-vis de nos congénères, de la société et de l'environnement. Le développement durable, économique, social et écologique nous tient à cœur.

Le changement climatique représente l'un des plus grands défis auxquels est confrontée l'humanité. Il faut donc agir rapidement. Depuis plus de 20 ans, nos équipes travaillent sur des programmes visant à réduire nos émissions de gaz à effet de serre à zéro d'ici à 2050. En tant qu'entreprise, nous nous engageons néanmoins depuis bien plus longtemps en faveur du développement durable en tentant d'identifier de nouvelles technologies et de nouveaux processus plus durables et en gérant nos sites en accord avec l'environnement dans la mesure du possible.



Notre action repose sur les 17 Objectifs de développement durable des Nations Unies.

## Priorité durabilité

### Société – comment nous contribuons à un avenir meilleur pour tou-te-s.

- Nous développons de nouveaux médicaments, de nouvelles méthodes de diagnostic et de nouvelles connaissances.
- Nous améliorons l'accès à nos innovations pour tous les êtres humains.
- Nous prenons soin de notre personnel en promouvant la sécurité, la santé, la diversité, l'inclusion et l'égalité des chances.

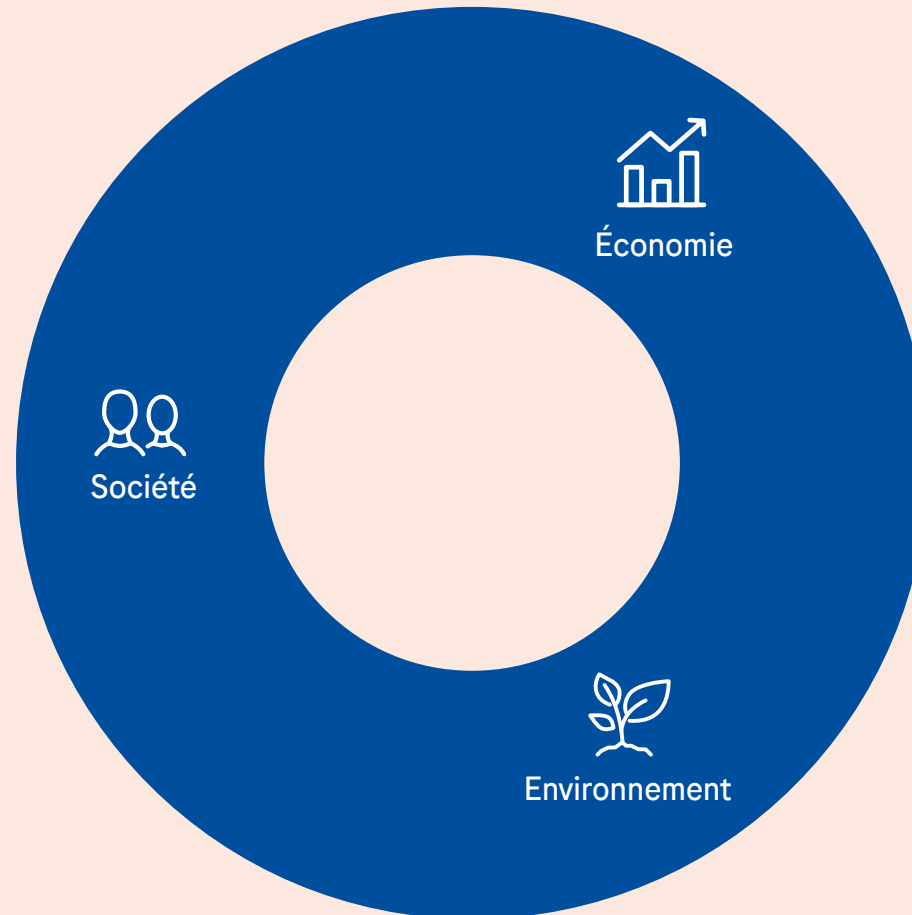

### Économie – comment nous investissons dans le progrès médical, créons des emplois et sécurisons les bases de la vie.

- Nous investissons continuellement dans l'innovation.
- Nous encourageons le développement durable par la formation professionnelle et garantissons ainsi l'émergence de la prochaine génération de professionnel-le-s qualifié-e-s.
- Nous proposons des emplois sûrs et de qualité donnant droit à des prestations sociales adéquates en Suisse et dans le monde.

### Environnement – comment nous minimisons notre impact sur la nature.

- Nous réduirons de moitié l'impact environnemental de nos activités et de nos produits d'ici à 2030 et aurons recours à 100% d'électricité verte d'ici à 2025.
- Nous réduirons de moitié nos émissions de gaz à effet de serre d'ici 2030.
- Nous éliminerons entièrement nos émissions de gaz à effet de serre d'ici à 2050.

## Notre engagement local et social

Chez Roche, l'engagement social relève de la tradition depuis plus d'un siècle et constitue un aspect central de la philosophie de l'entreprise. Notre engagement découle de notre mission. Nous voulons en effet rendre notre impact durable en construisant des communautés plus robustes et plus saines.

Les projets et les partenariats doivent renforcer nos liens avec la communauté locale et dégager une véritable valeur ajoutée. C'est ainsi que nous permettons des changements significatifs et durables.

**Sur la base de cette vision, nous nous concentrons sur quatre domaines:**

- Les projets humanitaires et sociaux
- Les sciences et l'éducation
- L'art et la culture
- La communauté et l'environnement

**Le dévouement de nos collègues nous fortifie**

Le changement durable de la société est également lié à l'engagement au sein de l'environnement local. Cette conviction est aussi partagée par notre personnel. C'est pourquoi nous organisons depuis 2003 la Roche Children's Walk, dans laquelle s'engagent les membres de notre personnel dans le monde entier.



Ce qui n'était au début qu'un projet pilote sur trois sites est désormais notre principal événement d'utilité publique réservé à nos collaboratrices et collaborateurs. Chaque année, plus de 20 000 membres de notre personnel participent en effet à l'opération sur plus de 140 sites dans 60 pays. Les dons des membres du personnel ainsi que la contribution de Roche sont reversés à des projets locaux et mondiaux, dans le cadre du Roche Employee Action and Charity Trust (Re&Act), visant à venir en aide aux enfants défavorisés.



### Promotion de la science

Depuis près de 60 ans, Roche soutient notamment la Fondation «Science et jeunesse» ainsi que la «SimplyScience Foundation» dans le cadre du concours «Science on the Move» auquel participent des gymnases et le programme «Fascination Technology» de la Chambre de commerce du canton de Zoug. En outre, nous apportons une contribution importante à l'encouragement des étudiant-e-s ainsi que des jeunes scientifiques dans différentes disciplines grâce à différentes offres, comme un programme de bourses pour doctorant-e-s.

### Engagement en faveur des arts et de la culture

L'encouragement de projets d'art et de culture contemporains constitue une tradition de longue date chez Roche qui confirme notre engagement en faveur de l'innovation,

qui se distingue par l'excellence, la singularité et la passion. Se pencher sur de nouvelles idées, de nouvelles perspectives et de nouvelles disciplines contribue à l'éclosion d'une culture d'ouverture et de créativité chez Roche, où chacune et chacun d'entre nous se sent à sa place. La collaboration avec Culturescapes, un festival pluridisciplinaire qui favorise le dialogue culturel transfrontalier, nous permet de célébrer tous ensemble cette diversité, de promouvoir la curiosité et de faire participer activement nos collaboratrices et collaborateurs à des événements culturels.

En outre, le centenaire de l'entreprise Roche a été l'occasion de créer le musée Tinguely à Bâle. Animation, rire, étonnement, découverte, un musée qui met tous les sens en mouvement et dans lequel l'art vient à la rencontre du public, conformément à l'esprit Roche.







**«Doing now  
what patients  
need next»**

Vous souhaitez en savoir plus à propos de Roche et vous avez encore des questions?  
N'hésitez pas à nous contacter. Nous sommes à votre service.

[www.roche.ch/fr/contact](http://www.roche.ch/fr/contact)

Roche Pharma (Suisse) SA  
4070 Bâle, Suisse

© 2023

Toutes les marques déposées citées  
sont protégées par la législation.

[www.roche.ch](http://www.roche.ch)